per il ciclo di incontri
«Fratelli tutti, Sorelle tutte. Comunità e distanza, rovesciamento e cambiamento»

Pensare e generare un mondo aperto

Spunti e riflessioni a partire dalla lettura della «Fratelli Tutti» enciclica sulla fraternità e l'amicizia sociale

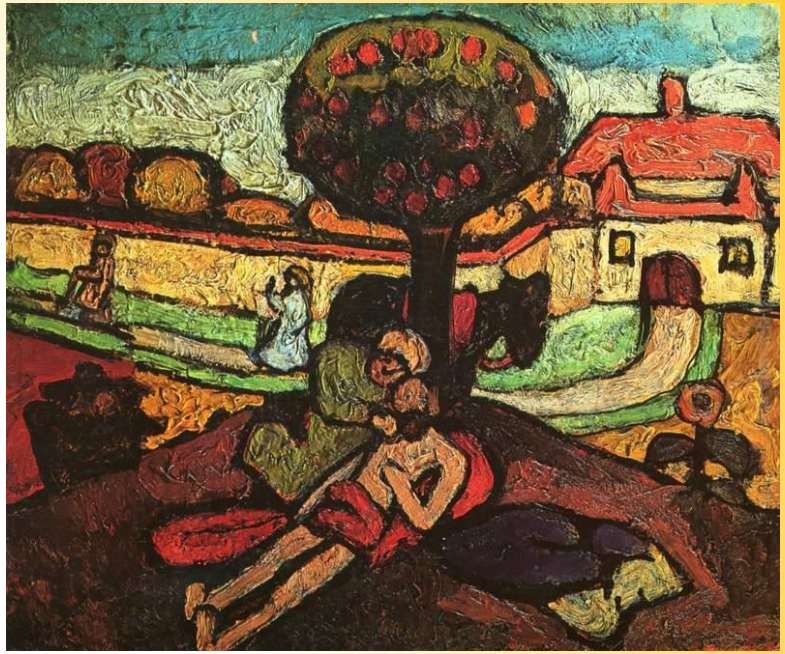

Sabato 20 febbraio 2021 ore 18.00

L'incontro sarà introdotto dalle riflessioni di

Oliviero Motta
Paola Pessina

L'incontro sarà trasmesso su
Youtube *@associazione la rosa bianca*
Facebook *@assrosabianca*

Per info mail: rosabianca@rosabianca.org
www.rosabianca.org